

40års jubilæums serie

TEGNET AF ARKITEKTERNE  
BRASK & LEONHARDT



erfaring forpligter

**ET ÆGTE LASSE LARSEN HUS INDEHOLDER BL.A.:**

- Filt på væggene
- Gipslofter med akustikfelter i køkken/alrum og stue
- Plankegulve i alle værelser og stue
- 60x60 klinker i øvrige rum
- Væghængte toiletter med skjult cisterne
- Unidrain afløb i brusenicher
- Inventar og hvidevarer fra Svane Køkkenet kr. 195.000 (vejl.udsalg)
- Ved funkishuse (fladt tag) differentierede lofthøjde øget til 295 cm i køkken/alrum – eller gennemgående 255 cm i hele huset
- Ved ensidig taghældning – skrålofter i hele huset
- Vinduer fra Velfac træ/alu 3-lags lavenergiglas
- Tagrender og nedløb i zink udføres af blikkenslager
- Omfangsdræn
- Jordbundsundersøgelse
- Nøgle til byggeriet under hele byggeperioden

**BETAL FØRST VED OVERTAGELSE**



### JUBILÆUMSHUSET ER VELDESIGNET OG POPULÆRT

I 2015 fyldte Lasse Larsen 40 år. I den forbindelse skabte arkitektfirmaet Brask & Leonhardt en helt ny serie funkishuse, som vi kaldte Jubilæumshuse. Denne hustype rammer præcist ned i den moderne families drømme om et smukt, funktionelt og brugervenligt hus. Det stramme design, de gode materialer, og den kloge indretning gør vores rummelige Jubilæumshuse populære blandt børnefamilier.



156-J

171-J

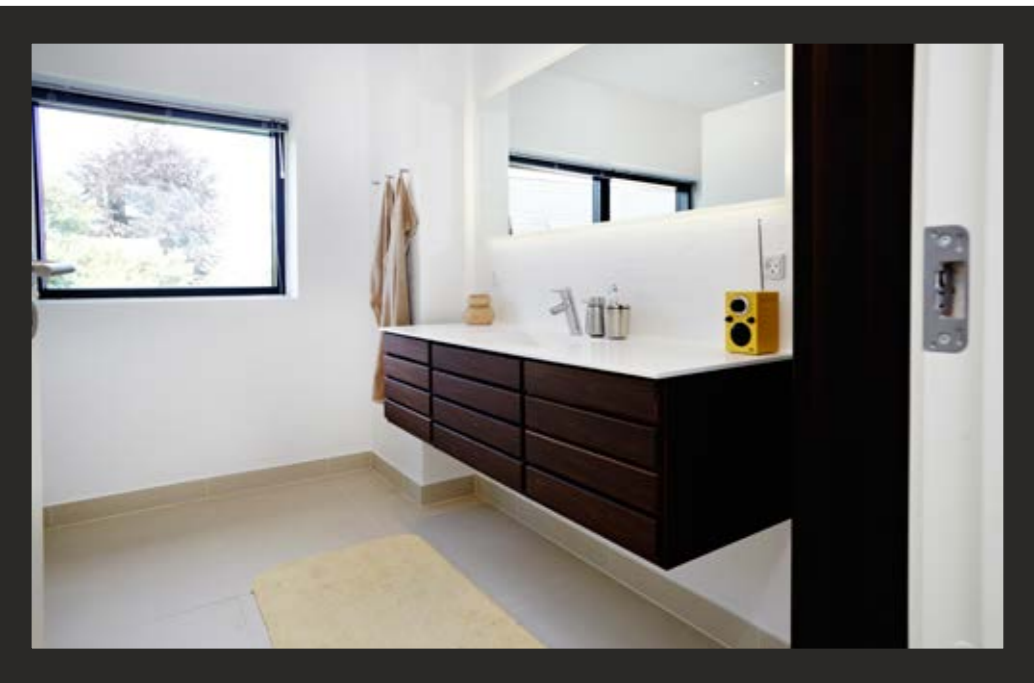

### GOD PLADSUDNYTTELSE

Den gennemtænkte og familievenlige planløsning giver et særledes smukt og brugsvenligt funkishus.

*Naturligvis er alle badeværelser forsynet med fugtstyret ventilation*

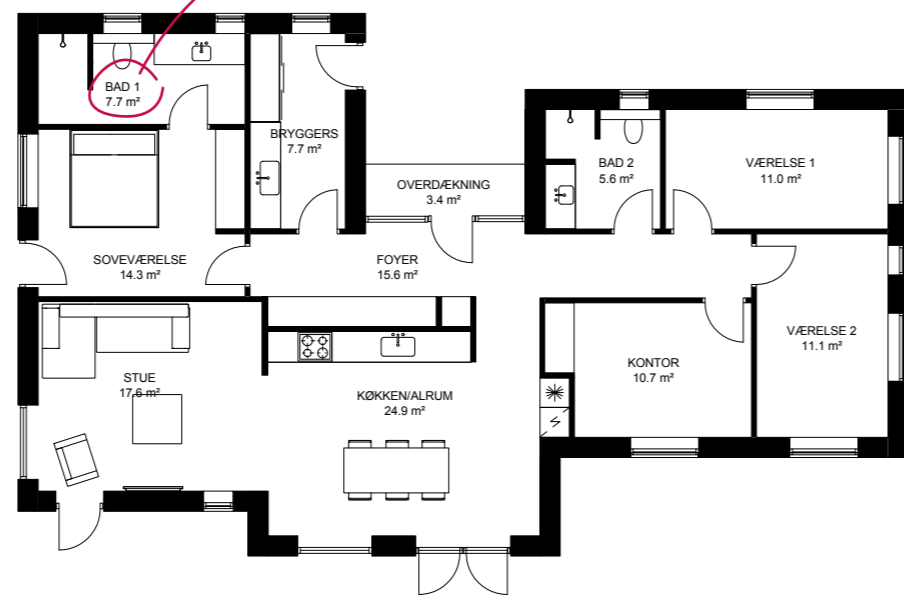

### OVERLEGEN INDRETNING

Stilrent og funktionelt familiehus, hvor arkitektur og udnyttelse af kvadratmeterne går op i en højere enhed.

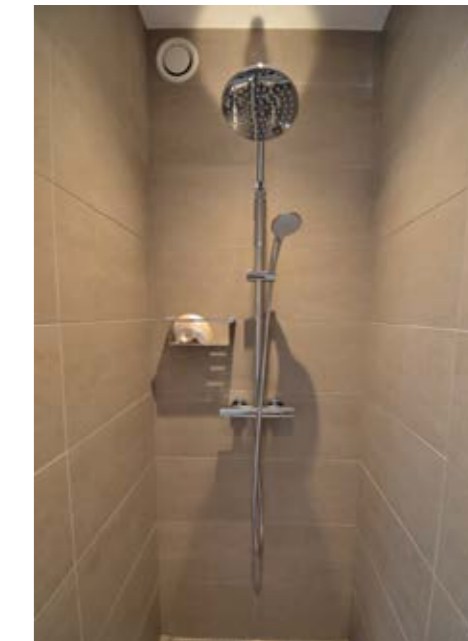
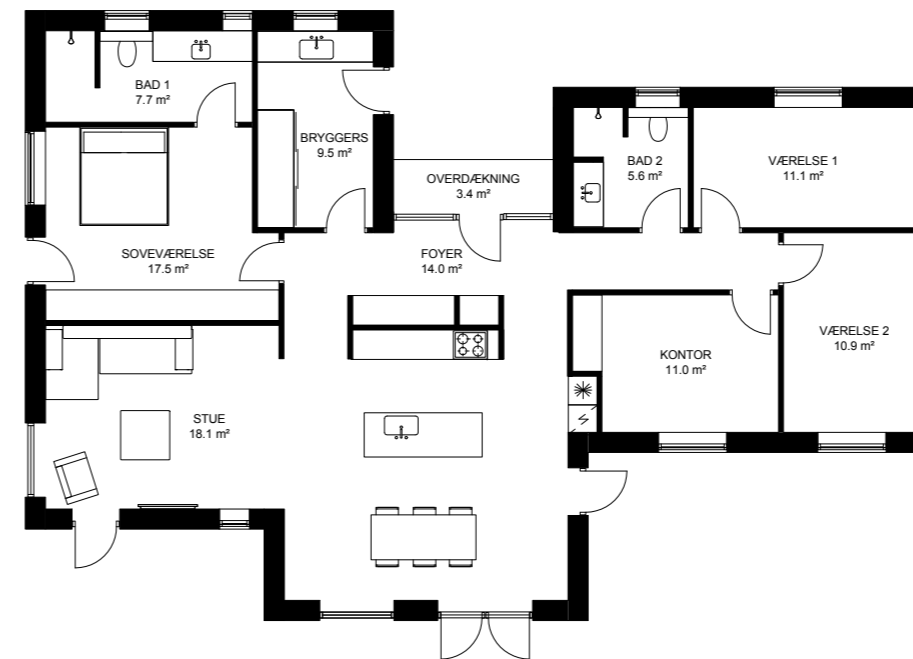



178-J



### DET SOCIALE ER I FOKUS

Rummeligt familiehus, hvor det store køkken/alrum er i direkte forbindelse med stuen. Her er der skabt rum for samvær.

Bryggerset er husets "teknikrum"

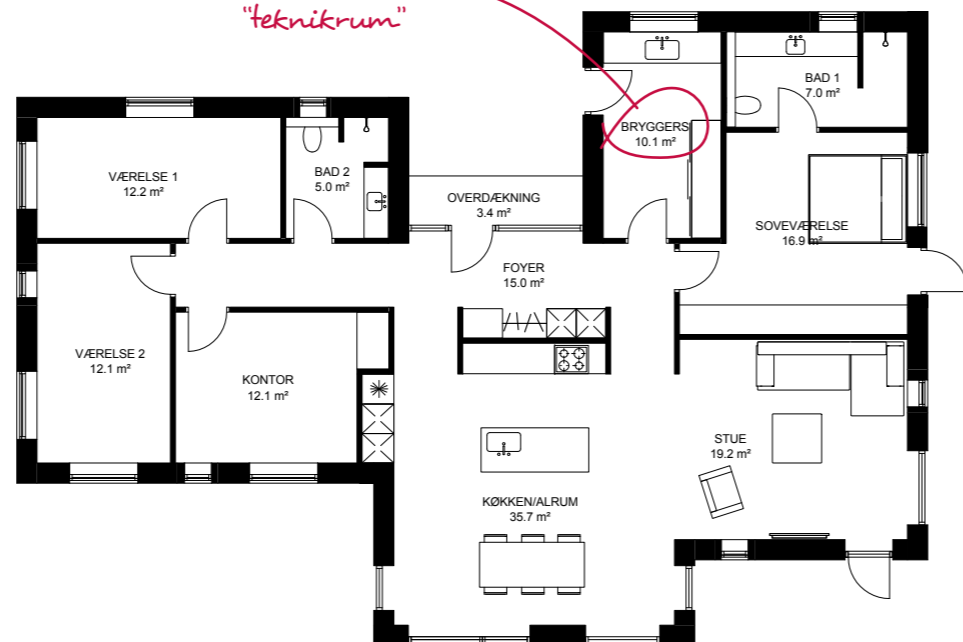

183-J



### HELT KLASSISK OG FUNKTIONELT

Den store, integrerede løsning med køkken/alrum og stue giver lidt mere plads og lidt mere fokus på fællesskabet i familien.



Bemærk!

Dit nye hus får en "Husets Bog", hvor vi samler alle originale attester, beregninger, tilladelser og fotos af fundamentsopbygning, forankring, vådrumssikring og alt andet, der ikke umiddelbart kan ses, når huset er færdigt.

## 200-J



## STORE OG LYSE RUM

Mere plads overalt: I stuen, på værelserne og i soveværelset. Kort sagt: Her er der fræsæt med kvadratmeterne, så hele familien kan boltre sig.

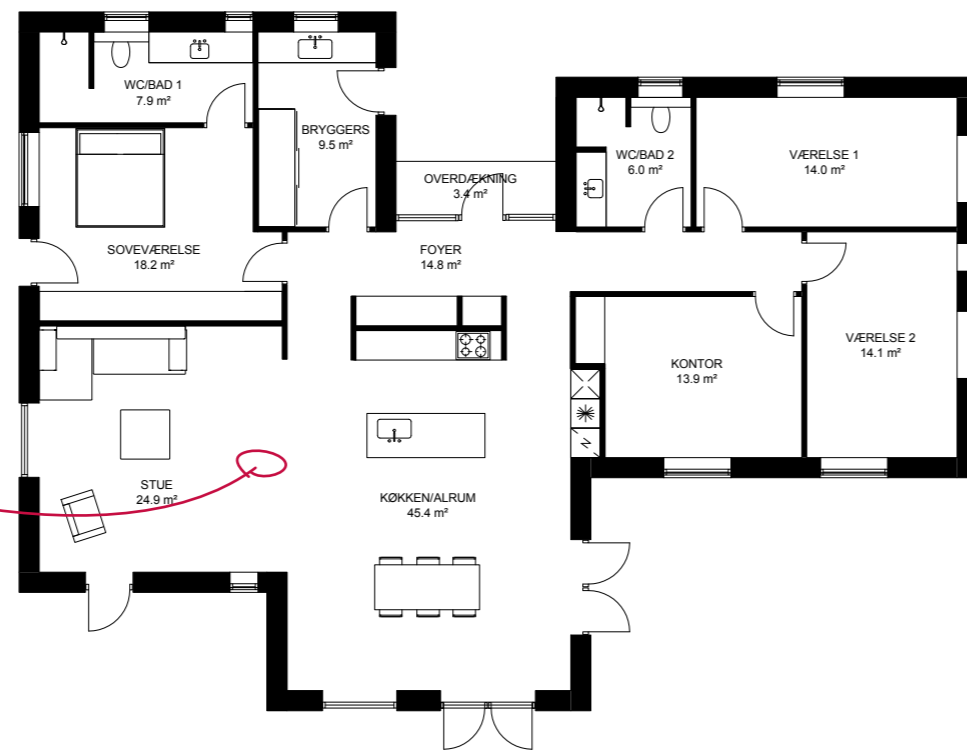

Du bestemmer selv, hvilken form for gulv, du ønsker:  
Træ eller klinker...

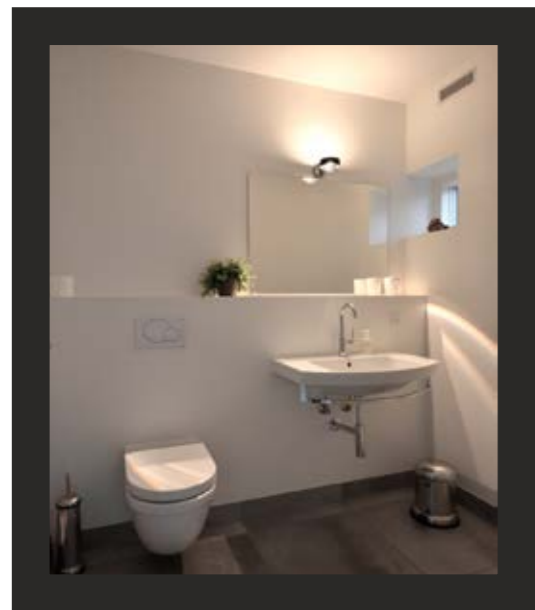



Lasse Larsen Huse

Velbygget kvalitet siden 1975